



Blick in einen Teil der Ausstellung. Weit über tausend Turmaline aus aller Welt leuchten für die Besucher während der europaweit größten Turmalin-Ausstellung.

Erleben Sie den geheimnisvollsten
und farbenprächtigsten Edelstein
in der europaweit größten

Turmalin-Ausstellung

mit Führungen und Vorträgen

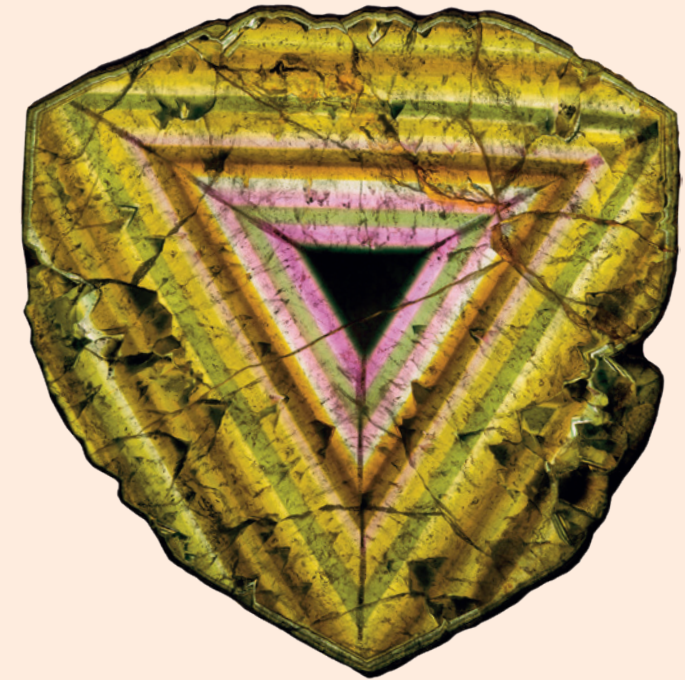

Donnerstag, 21. November bis
Sonntag, 1. Dezember 2019

Ausstellungsort:

 Die Christengemeinschaft
in Dortmund

Hainallee 40, 44139 Dortmund

Es wird die Anreise mittels ÖPNV empfohlen!

www.cg-do.org | E-mail: turmalin@cg-do.org
www.turmalinwelt.de | E-mail: turamali.decker@t-online.de

Veranstalter: Die Christengemeinschaft in Dortmund

Die Turmaline sind unter den Edelsteinen

wahre Kunstwerke der Natur. Erst seit vier Jahrzehnten wurden die vielfältigen Phänomene der Turmaline, insbesondere derer aus Madagaskar, allgemeiner bekannt. Dem staunenden Betrachter stellen sich immer wieder Fragen zu den Rhythmen der Farben, zur Geometrie der Formen und zu den Werdeprozessen.

Die Sammlung TURAMALI

gibt als größte europäische Turmalin-Sammlung mit ihren Ausstellungen und Vorträgen Antworten auf solche Fragen.

Die Turmalin-Ausstellung in der Christengemeinschaft in Dortmund

präsentiert in einer großzügigen Darstellung den Turmalin in der Vielfalt seiner Erscheinungen und Variationen. Die Ausstellung umfasst neben spektakulären Spitzenexemplaren auch die Palette der verschiedensten Turmalinfunde aller Arten und Farben, um das Phänomen Turmalin sichtbar zu machen.

So kann der Betrachter in aller Ruhe Abfolgen von Querschnitten jeweils eines Turmalinkristalls studieren. Dies ist nicht nur ein faszinierender Anblick, sondern zeigt darüber hinaus überraschende Phänomene von Form- und vor allem Farbrhythmen innerhalb eines Kristalls, die sich in ebenso komplizierter wie schöner Weise durchdringen.

Der Turmalinsammler und Initiator der Sammlung TURAMALI, Dieter Decker, bereiste mehrfach die bedeutendsten Turmalinfundstellen der Welt, insbesondere Madagaskar, Namibia und Brasilien.

Weitere Infos unter www.turmalinwelt.de

Der Reinerlös der Ausstellung kommt der Waldorfschule in Windhoek/Namibia sowie dem Strassenkinderprojekt Zaza Faly auf Madagaskar und der Gemeinde in Dortmund zugute.



Ausstellungs-Öffnungszeiten

Montag – Freitag: 14.00 Uhr – 19.00 Uhr

Samstag: 10.00 Uhr – 19.00 Uhr

Sonntag: 11.45 – 19.00 Uhr

Schulklassen und Gruppen vormittags nach Absprache
per Email: turamali.decker@t-online.de

Kostenbeitrag: € 8,- / € 5,- ermäßigt für Schüler
und Studenten. Kinder bis 10 Jahre frei.

Führungen durch die Ausstellung

Montag – Freitag 15.00 und 17.00 Uhr

Samstag und Sonntag 12.00, 15.00 und 17.00 Uhr
durch Dieter Decker, Initiator der Sammlung TURAMALI.

Die Führungen sind im Eintrittspreis enthalten.

Für Turmalin-Liebhaber bestehen auch Kauf- und Tauschmöglichkeiten

Vorträge

Beginn 20.00 Uhr, Eintritt frei, Spenden erbeten

Do., 21. November: **Das Wesen des Turmalins und
seine Erscheinung**
Daniel Hafner, Priester (Nürnberg / USA)

Mo., 25. November: **Madagaskar – zu den Fundstellen der
weltweit schönsten Turmaline**
Diavortrag von Dieter Decker, Initiator
der Sammlung TURAMALI

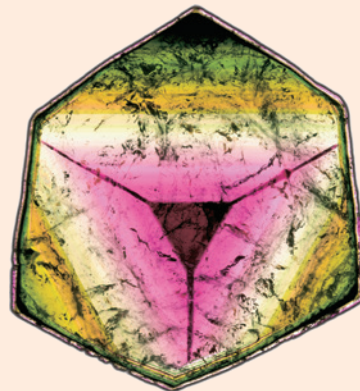

Turmalin, Madagaskar, Ø 103 mm

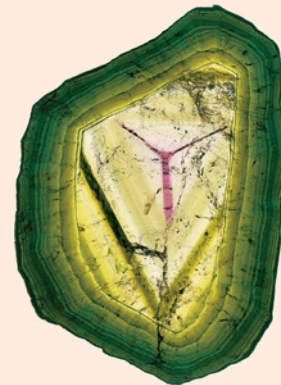

Turmalin, Madagaskar, Ø 75 mm

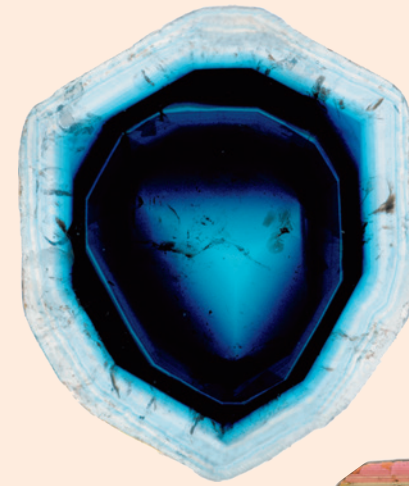

In der Ausstellung sind Turmalin-Stufen und -Kristalle sowie Turmalin-Querschnitte von den bedeutendsten Fundstellen der Welt in speziell angefertigten Leuchtkästen zu sehen.

Turmalin,
Brasilien, Ø 18 mm

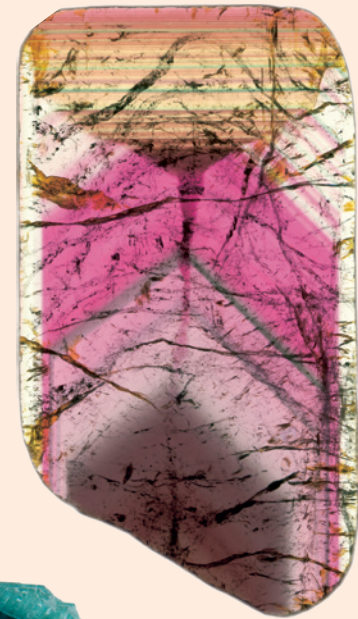

Turmalin Längsschnitt,
Madagaskar, Höhe 91 mm



Turmalin,
Brasilien,
Höhe 85 mm

Einen besonders breiten Raum nehmen die Turmaline aus Madagaskar mit den abwechslungsreichen Farbzonen, den gleichseitigen Dreiecken und der dreiflügeligen Säule ein.

Erleben Sie den geheimnisvollsten und farbenprächtigsten
Edelstein in der europaweit größten

Turmalin-Ausstellung

mit Führungen und Vorträgen

Do, 21. November bis
So, 1. Dezember 2019

Mo – Fr: 14.00 Uhr – 19.00 Uhr
Sa: 10.00 Uhr – 19.00 Uhr
So: 11.45 Uhr – 19.00 Uhr

Schulklassen und Gruppen
vormittags nach Absprache

**Führungen durch
die Ausstellung**

Mo – Fr 15.00 und 17.00 Uhr
Sa und So 12.00, 15.00 und 17.00 Uhr
durch Dieter Decker, Initiator
der Sammlung Turamali

Der Reinerlös der Ausstellung kommt
der Waldorfschule in Windhoek/Namibia
sowie dem Strassenkinderprojekt
Zaza Faly auf Madagaskar und der
Gemeinde in Dortmund zugute.

Für Turmalin-Liebhaber bestehen zudem
Kauf- und Tauschmöglichkeiten.

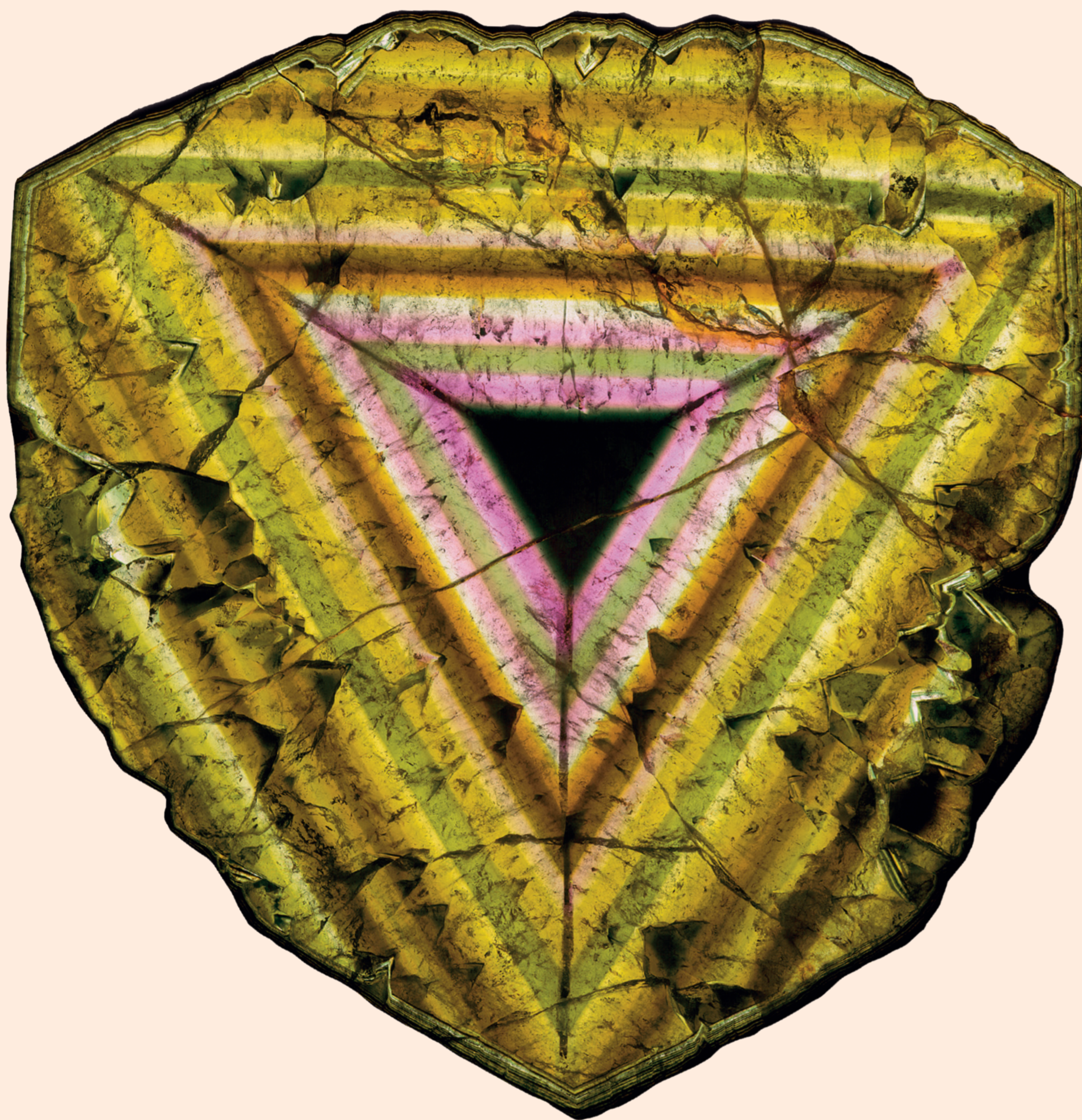

Vorträge Beginn 20.00 Uhr

Do, 21. November: **Das Wesen des Turmalins und seine Erscheinung**
Daniel Hafner, Priester (Nürnberg / USA)

Mo, 25. November: **Madagaskar - zu den Fundstellen der weltweit schönsten Turmaline**
Diavortrag von Dieter Decker, Initiator der Sammlung TURAMALI



Ausstellungsort:



Die Christengemeinschaft in Dortmund

Hainallee 40, 44139 Dortmund
Es wird die Anreise mittels ÖPNV empfohlen!

E-mail: turmalin@cg-do.org · www.cg-do.org · www.turmalinwelt.de

Veranstalter: Die Christengemeinschaft in Dortmund